

MALLASOHRAKATSAUS

Päijät-Hämeen Viljaklusterin
Sadonkorjuuseminaari 29.11.2022

Christian Tallskog
Viking Malt Oy

Viljamarkkina marraskuussa 2022

- Mustanmeren viljasopimusta jatkettiin 120 vrk:lla
- Kiinan tiukat koronatoimet vaikuttavat hyödykemarkkinoihin ja pitkittyessään koko maailmantalouteen
- Katseet Eteläisellä pallonpuoliskolla:
 - Australiassa sateista
 - Argentiinassa kuivaa
- Euroopan ja Mustanmeren alueen syyskylvöt ja talvehtiminen



Mallasohralajikkeiden jakauma Suomessa 2022

- Mallasohra-ala noin 66 500 ha v. 2022
- Planetin osuus laski hieman, mutta edelleen valtalajike
- Vanillen osuus lähes kaksinkertaistui viime vuodesta
- Myös Fennican osuus kasvoi viime vuodesta
- Entsyymiohrien osuus, 5 %, on viime vuoden tasolla

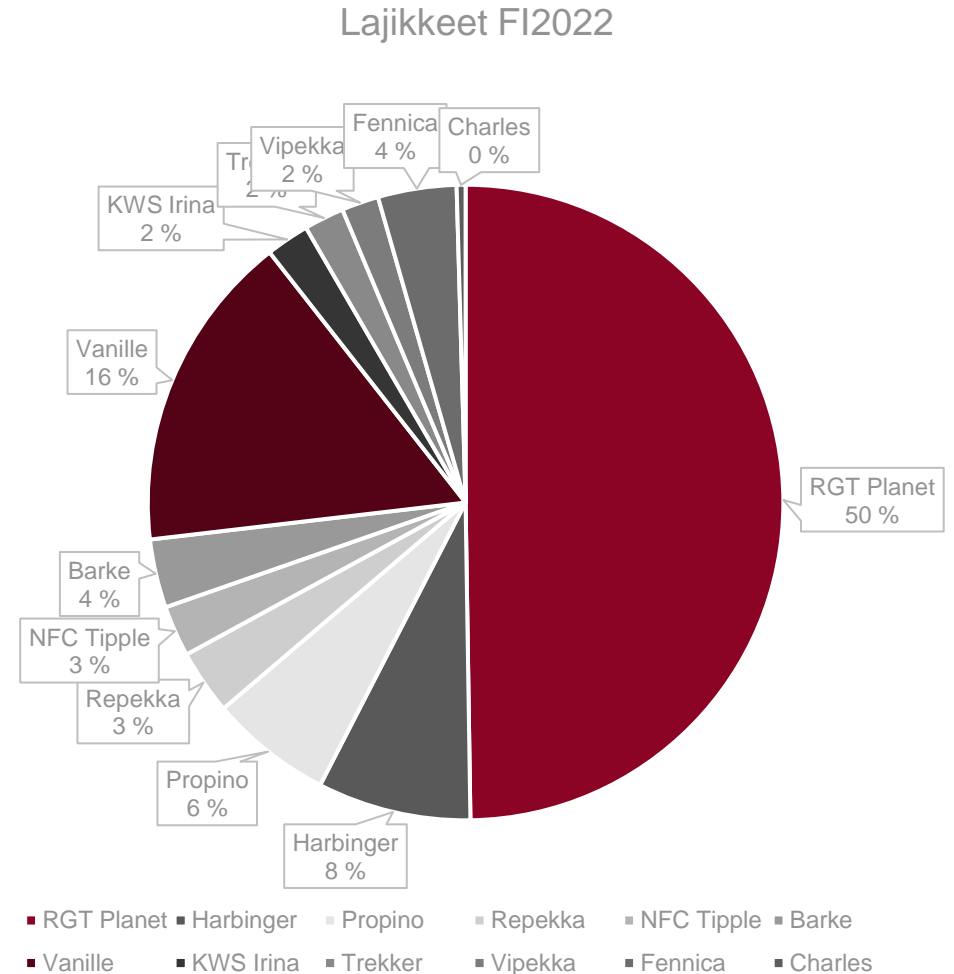

Sadon 2022 laatu ennakkonäytteissä

Lajike	Fusarium (CZID) %	Itävyys %	Kosteus %	Valkuainen %	Laj. I+II %	Laj. IV %
Barke	51	98	12,5	11,9	91,7	3,6
Harbinger	44	98	12,7	11,3	94,0	2,4
Charles	43	98	12,4	11,4	91,7	4,0
RGT Planet	50	98	12,5	11,8	93,2	2,7
KWS Irina	72	98	12,2	11,2	93,9	3,3
Fennica	56	97	12,4	11,1	91,5	3,4
Vanille	51	98	12,6	11,4	94,7	2,4
Repekka (ents.)	43	98	12,6	12,4	91,0	3,1
Vipekka (ents.)	58	98	12,4	12,4	91,2	3,0

- Tulokset edustavat noin 950 tutkittua näytettä
- Panimolajikkeiden keskivalkuainen on n. 11,6 %
- Hyvien korjuuolosuhteiden ansiosta homeisia, tähkäitäneitä, vihreitä, haljenneita tai palasia ym. ei juurikaan esiinny.
- Itämislepo murtui nopeasti

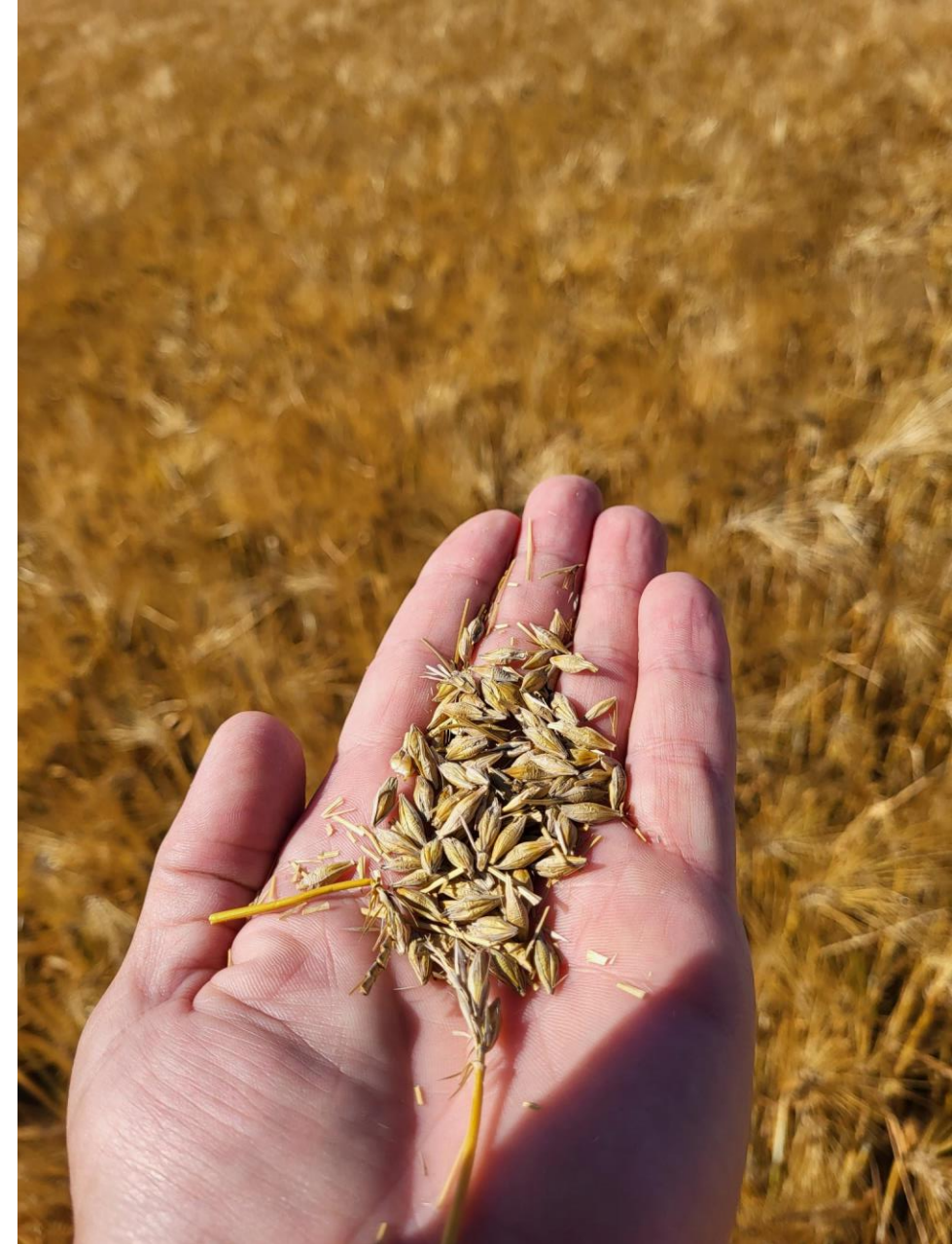

Uusi mallastamo – Viking Malt Oy Lahti

- Koetuotanto alkaa tammikuussa -23
- Käyttöönotto jatkuu toukokuun loppuun, jolloin laitoksen tulisi olla täydessä kapasiteetissa
- Näytteenotto tapahtuu jatkossa vastaanotossa pikanäytteenottona, kesto noin 20 min.
- Alueella ei ole odotustilaa ja mahdollisesti jonossa olevat autot odottavat portin ulkopuolella
- Niemenkadulle viimeiset vastaanotot tehdään kesään mennessä



Varastointisopimukset kesälle 2023

- Toimitukset kesä-marraskuussa
- Voit tehdä jo hinnoitellusta erästä tai hinnoitella ohran myöhemmin
- Tee varastointisopimus joulukuun loppuun mennessä

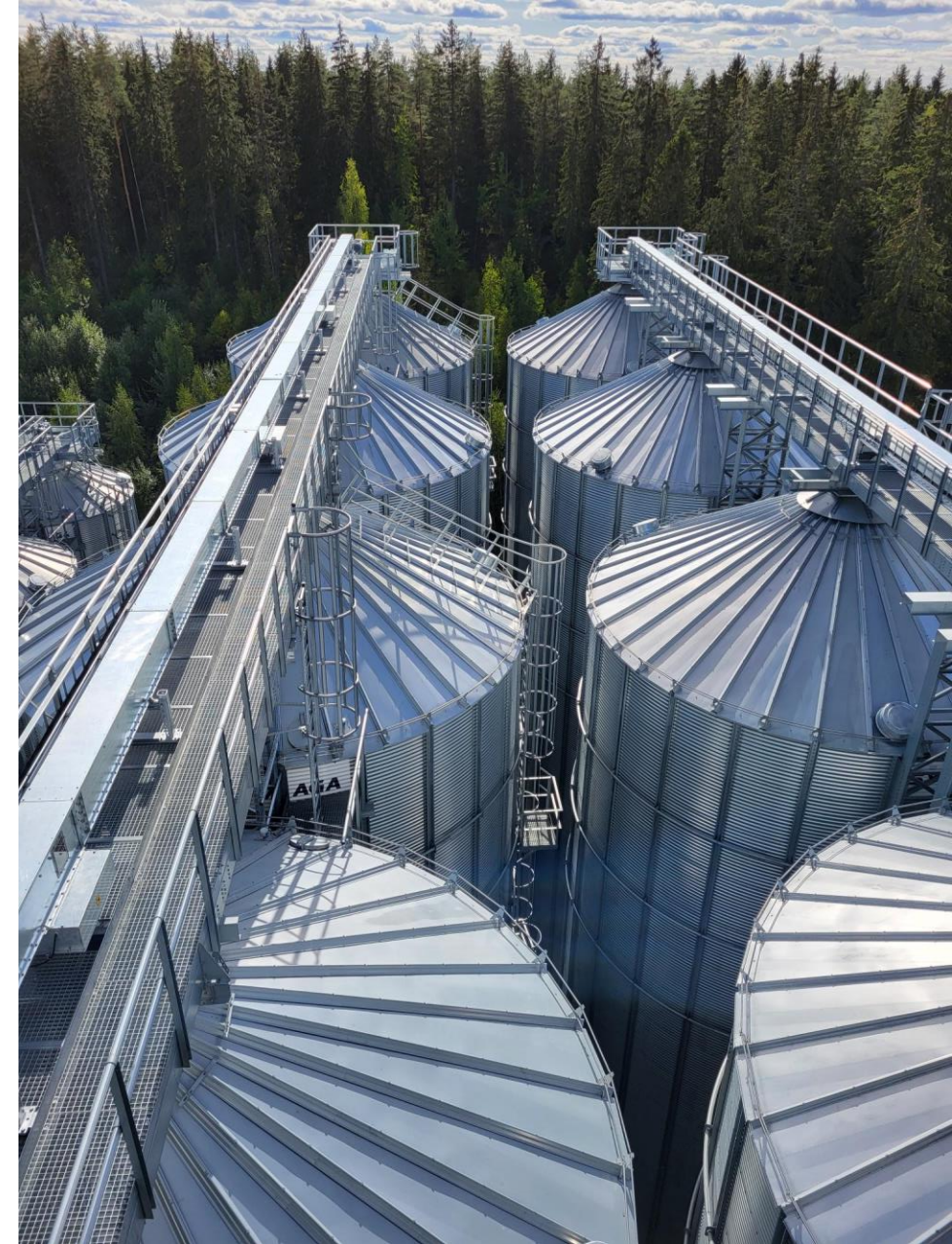

Katse satoon 2023

Sadon -23 sopimuksia voi tehdä Barbin™-järjestelmään

Satokauden 2023/24 ostotarjoukset

PANIMO-OHRALAJIKKEET 305 € / tn.

BARKE 312,5 € / tn.

ENTSYYMIOHRALAJIKKEET 322,5 € / tn.

Mallasohran sopimuslajikkeet ennallaan, mahdolliset uudet lajikkeet tiedetään alkuvuodesta

➤ Myös Vanillesta luomumallasohrasopimuksia -23

Pekka -ohrat edelleen tärkeitä. Borealilta saatavissa sekä Vipekan että Repekan sertifioituja siemeniä

➤ jaakko.haarala@boreal.fi



Uudistava viljely

- Uudistava viljely valittu Viking Maltin kestävän alkutuotannon työkaluksi
- Tarkoituksenamme on edistää uudistavaa viljelyä kaikissa maissa, joissa toimimme
- Olemme käynnistäneet kriteerien määrittämisen ja tavoitteiden asetannan
- Viking Malt edelleen mukana tukemassa Uudistavan viljelyn e-opistoa
 - www.uudistavaviljely.fi



- ✓ **Parempi sato, pienemmät satovaihtelut, paremmin hyödynnetyt tuotantopanokset ja pienempi hiilijalanjälki**

Kiitos!

KOTIMAINEN OLUT KASVAA SUOMALAISESTA PELLOSTA

